



LABORATORIO DI ANALISI VETERINARIE
SAN MARCO

LABORATORIO PRIVATO DI ANALISI VETERINARIE
"SAN MARCO"

Aut. Reg. Veneto 349/97

Padova, tel. 049-8561039

Scheda N. 665137

18 ottobre 2017

Proprietario

dell'animale da compagnia CHICCA, specie: GATTO razza: EUROPEO sesso: F età: 103 mesi

Medico curante

Microchip:

EMOGRAMMA

RBC (milioni / μ L) :	9.72	6.35	9.50	Acantociti:	++	Eliptociti:
Hgb (g/dL) :	13.7	9.6	14.3	Anisocitosi:		Ipocromia:
Hct (%) :	49.5	28.0	42.5	Agglutinazione:		Macroцити:
MCV (fL) :	51.0	38.0	49.5	Codociti:		Microцити:
MCH (pg) :	14.1	12.6	16.0	Cheratociti:		Parassiti eritrocitari:
MCHC (g/dL) :	27.6	31.0	35.0	Cnizociti:		Policromasia:
CHCM (g/dL) :	27.8	30.0	33.5	Corpi di Heinz:		Punteggiature basofile:
CH (pg) :	14.1	12.0	15.5	Corpi di Howell-Jolly:		Rouleaux:
CHDW (pg) :	2.11	1.70	2.70	Cristalli di Hb:		Schistociti:
RDW (%) :	15.0	14.2	17.4	Dacriociti:		Selenociti:
HDW (g/dL) :	1.64	1.60	2.50	Drepanociti:		Sferociti:
NRBC/100 WBC:	0	0	0	Eccentricociti:		Stomatociti:
				Echinociti:		Torociti:

Varie RBC:

WBC (migliaia / μ L) :	10.59	5.0	11.0	Linfociti attivati:	+	
Conta corr. WBC (migliaia / μ L) :		5.0	11.0	Linfociti atipici:		
Mielociti (/ μ L) :	0	0	0	Neutrofili tossici:	+	
Metamielociti (/ μ L) :	0	0	0	Corpi di Doehle:		
Neutrofili banda (/ μ L) :	0	0	300	Schiumosità citopl.:		
Neutrofili segmentati (/ μ L) :	7891	2500	7000	Vacuolizzazione citopl.:		
Linfociti (/ μ L) :	1588	1300	5500	Basofilia citopl.:	+	
Monociti (/ μ L) :	317	65	250	Granuli tossici:		
Eosinofili (/ μ L) :	720	70	800	Neutrofili giganti:		
Basofili (/ μ L) :	74	0	110	Macropoliciti:		
Danneggiate (/ μ L) :	0	0	0			
Indifferenziate (/ μ L) :	0	0	0			
Altre (/ μ L) :	0	0	0			

Varie WBC:

PLT (migliaia / μ L) :	367	130	430	<u>Stima PLT:</u>	ADEG.: <input checked="" type="checkbox"/>	INADEG.: <input type="checkbox"/>	AUMENT.: <input type="checkbox"/>
MPV (fL) :	17.3	7.9	17.5	Varie:	Piastrine attivate: <input type="checkbox"/>	Macropiastrine: <input type="checkbox"/>	
PCT (%) :	0.64	0.20	0.50		Piastrine allungate: <input type="checkbox"/>	Inclusi piastrinici: <input type="checkbox"/>	
PDW (%) :	58.0	55.0	70.0	Note:			
MPC (g/dL) :	18.0	17.0	28.0	Presenti aggregati piastrinici.			
PCDW (g/dL) :	4.4	3.20	4.80				
MPM (pg) :	2.73	2.00	2.80				
PMDW (pg) :	1.06	0.80	1.10	Emoparassiti:	NEG.	NEG	NEG
Large PLT (migliaia / μ L) :	31	4	32				

Lettura dello striscio:



LABORATORIO DI ANALISI VETERINARIE
SAN MARCO

LABORATORIO PRIVATO DI ANALISI VETERINARIE
"SAN MARCO"

Aut. Reg. Veneto 349/97

Padova, tel. 049-8561039

Scheda N. 873616

18 ottobre 2017

Proprietario

dell'animale da compagnia CHICCA, specie: GATTO razza: EUROPEO sesso: F età: 103 mesi

Medico curante

Microchip:

PROFILO BIOCHIMICO

Amiloide sierica a (µg/ml) :	0.1	0.1-0.5
Ferro totale (µg/dL) :	120	50-118
UIBC (µg/dL) :	222	130-225
TIBC (µg/dL) :	342	175-303
Saturazione (%) :	35.1	19.5-42.5
CK (IU/L) :	180	90-320
AST (IU/L) :	28	15-35
ALT (IU/L) :	47	32-87
ALP (IU/L) :	40	19-70
GGT (IU/L) :	0.3	0.1-0.6
LDH (IU/L) :	105	58-119
Colinesterasi (IU/L) :	3334	1955-3950
Bilirubina totale (mg/dL) :	0.17	0.14-0.26
Proteine totali (g/dL) :	6.8	6.3-7.8
Albumine (g/dL) :	2.9	3.0-4.0
Globuline (g/dL) :	3.9	3.0-4.5
Rapporto A/G:	0.74	0.72-1.25
Colesterolo (mg/dL) :	155	95-210
Trigliceridi (mg/dL) :	126	19-81
Urea (mg/dL) :	119	32-64
Creatinina (mg/dL) :	2.24	0.95-1.85
Glucosio (mg/dL) :	119	86-116
Calcio (mg/dL) :	9.7	9.3-11.2
Fosforo (mg/dL) :	6.8	3.5-6.6
Magnesio (mmol/L) :	0.91	0.81-1.05
Sodio (mEq/L) :	161	145-152
Potassio (mEq/L) :	4.4	3.5-4.7
Rapporto Na/K:	36.5	31-43
Cloro (mEq/L) :	120	112-119
Cloro corretto (mEq/L) :	117.0	112-119
HCO ₃ (mmol/L) :	15.1	12.0-22.5
Divario anionico (mEq/L) :	29.5	14.5-24.0
Osmolalità calcolata (mOsm/kg) :	325	285-296

Note:

Valutazione fotometrica semiquantitativa dei seguenti interferenti:

Lipemia: NORMALE

Ittero: NORMALE

Emolisi: NORMALE



LABORATORIO DI ANALISI VETERINARIE
SAN MARCO

LABORATORIO PRIVATO DI ANALISI VETERINARIE
"SAN MARCO"

Aut. Reg. Veneto 349/97

Padova, tel. 049-8561039

Scheda N. 596267

18 ottobre 2017

Proprietario

dell'animale da compagnia CHICCA, specie: GATTO razza: EUROPEO sesso: F età: 103 mesi

Medico curante

Microchip:

ELETTROFORESI

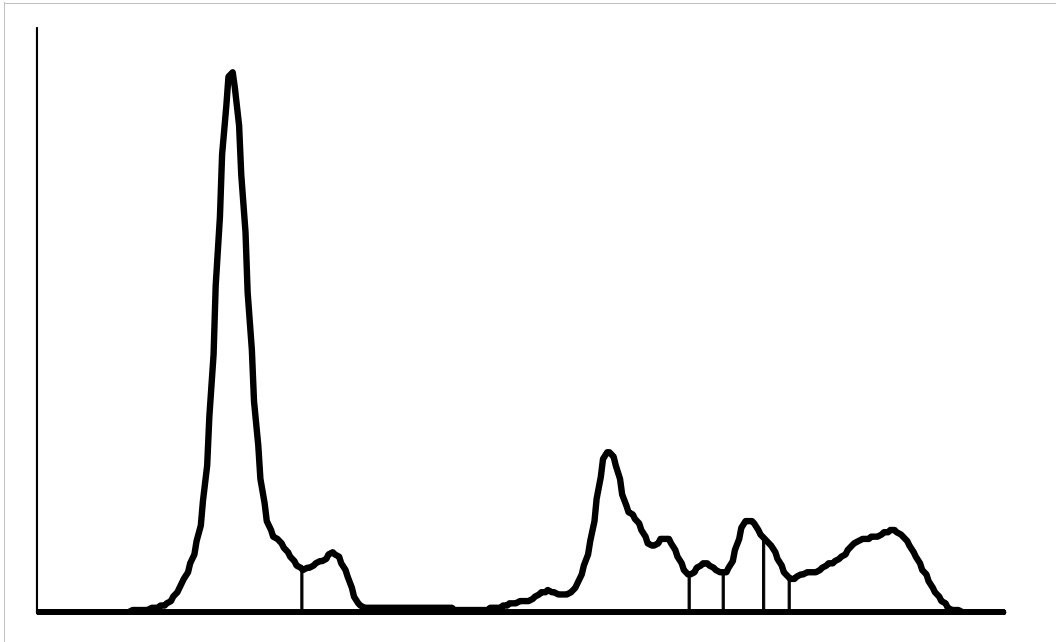

Intervallo di riferimento

		min	max
Albumina (%) :	46.8	39.4	54.8
Globuline ALFA (%) :	26.5	17.8	27.6
Globuline ALFA1 (%) :	5.5	0.8	1.6
Globuline ALFA2 (%) :	21.0	17.0	26.0
Globuline BETA (%) :	10.9	6.4	9.4
Globuline BETA1 (%) :	2.7		
Globuline BETA2 (%) :	5.8		
Globuline BETA3 (%) :	2.4		
Globuline GAMMA (%) :	15.8	16.2	28.2
Rapporto A/G (%) :	0.88		

Note: