



LABORATORIO DI ANALISI VETERINARIE  
SAN MARCO

LABORATORIO PRIVATO DI ANALISI VETERINARIE  
"SAN MARCO"

Aut. Reg. Veneto 349/97

Padova, tel. 049-8561039

Scheda N. 660850

16 settembre 2017

Proprietario

dell'animale da compagnia CLOE, specie: GATTO razza: EUROPEO sesso: F età: 48 mesi

Medico curante

Microchip:

**EMOGRAMMA**

RBC (milioni / $\mu$ L) :	5.32	6.35	9.50	Acantociti:		Eliptociti:
Hgb (g/dL) :	9.0	9.6	14.3	Anisocitosi:	+	Ipocromia:
Hct (%) :	31.1	28.0	42.5	Agglutinazione:		Macroцити:
MCV (fL) :	58.5	38.0	49.5	Codociti:		Microцити:
MCH (pg) :	17.0	12.6	16.0	Cheratociti:		Parassiti eritrocitari:
MCHC (g/dL) :	29.0	31.0	35.0	Cnizociti:		Policromasia:
CHCM (g/dL) :	28.7	30.0	33.5	Corpi di Heinz:		Punteggiature basofile:
CH (pg) :	16.7	12.0	15.5	Corpi di Howell-Jolly:		Rouleaux:
CHDW (pg) :	2.72	1.70	2.70	Cristalli di Hb:		Schistociti:
RDW (%) :	18.2	14.2	17.4	Dacriociti:		Selenociti:
HDW (g/dL) :	1.80	1.60	2.50	Drepanociti:		Sferociti:
NRBC/100 WBC:	4	0	0	Eccentricociti:		Stomatociti:
				Echinociti:		Torociti:

Varie RBC:

WBC (migliaia / $\mu$ L) :	12.8	5.0	11.0
Conta corr. WBC (migliaia / $\mu$ L) :		5.0	11.0
Mielociti (/ $\mu$ L) :	0	0	0
Metamielociti (/ $\mu$ L) :	0	0	0
Neutrofili banda (/ $\mu$ L) :	0	0	300
Neutrofili segmentati (/ $\mu$ L) :	4864	2500	7000
Linfociti (/ $\mu$ L) :	256	1300	5500
Monociti (/ $\mu$ L) :	128	65	250
Eosinofili (/ $\mu$ L) :	256	70	800
Basofili (/ $\mu$ L) :	128	0	110
Danneggiate (/ $\mu$ L) :	0	0	0
Indifferenziate (/ $\mu$ L) :	7168	0	0
Altre (/ $\mu$ L) :	0	0	0

Linfociti attivati:	
Linfociti atipici:	
Neutrofili tossici:	
Corpi di Doehle:	
Schiumosità citopl.:	
Vacuolizzazione citopl.:	
Basofilia citopl.:	
Granuli tossici:	
Neutrofili giganti:	
Macropoliciti:	

Varie WBC:

Trattasi di un probabile disordine proliferativo acuto. Si consigliano immunofenotipo e aspirato midollare.

PLT (migliaia / $\mu$ L) :	139	130	430
MPV (fL) :	21.8	7.9	17.5
PCT (%) :	0.30	0.20	0.50
PDW (%) :	61.1	55.0	70.0
MPC (g/dL) :	18.2	17.0	28.0
PCDW (g/dL) :	4.9	3.20	4.80
MPM (pg) :	3.16	2.00	2.80
PMDW (pg) :	1.27	0.80	1.10
Large PLT (migliaia / $\mu$ L) :	28	4	32

Stima PLT: ADEG.:  INADEG.:  AUMENT.:

Varie: Piastrine attivate:  Macropiastrine:   
Piastrine allungate:  Inclusi piastrinici:

Note:

Emoparassiti: NEG. NEG. NEG

Lettura dello striscio:



LABORATORIO DI ANALISI VETERINARIE  
SAN MARCO

**LABORATORIO PRIVATO DI ANALISI VETERINARIE  
"SAN MARCO"**

Aut. Reg. Veneto 349/97

Padova, tel. 049-8561039

Scheda N. **868623**

16 settembre 2017

Proprietario

dell'animale da compagnia CLOE, specie: GATTO razza: EUROPEO sesso: F età: 48 mesi

Medico curante

Microchip:

**PROFILO BIOCHIMICO**

PON-1 (IU/L) :	<b>3.65</b>	3.64-7.93
Amiloide sierica a (µg/ml) :	<b>101.5</b>	0.1-0.5
Ferro totale (µg/dL) :	<b>136</b>	50-118
UIBC (µg/dL) :	<b>390</b>	130-225
TIBC (µg/dL) :	<b>526</b>	175-303
Saturazione (%) :	<b>25.9</b>	19.5-42.5
CK (IU/L) :	<b>130</b>	90-320
AST (IU/L) :	<b>511</b>	15-35
ALT (IU/L) :	<b>818</b>	32-87
ALP (IU/L) :	<b>429</b>	19-70
GGT (IU/L) :	<b>9.0</b>	0.1-0.6
LDH (IU/L) :	<b>1344</b>	58-119
Colinesterasi (IU/L) :	<b>1927</b>	1955-3950
Bilirubina totale (mg/dL) :	<b>12.76</b>	0.14-0.26
Proteine totali (g/dL) :	<b>7.6</b>	6.3-7.8
Albumine (g/dL) :	<b>3.8</b>	3.0-4.0
Globuline (g/dL) :	<b>3.8</b>	3.0-4.5
Rapporto A/G:	<b>1.00</b>	0.72-1.25
Colesterolo (mg/dL) :	<b>195</b>	95-210
Trigliceridi (mg/dL) :	<b>128</b>	19-81
Urea (mg/dL) :	<b>45</b>	32-64
Creatinina (mg/dL) :	<b>1.82</b>	0.95-1.85
Glucosio (mg/dL) :	<b>115</b>	86-116
Calcio (mg/dL) :	<b>10.6</b>	9.3-11.2
Fosforo (mg/dL) :	<b>5.5</b>	3.5-6.6
Magnesio (mmol/L) :	<b>1.04</b>	0.81-1.05
Sodio (mEq/L) :	<b>151</b>	145-152
Potassio (mEq/L) :	<b>4.2</b>	3.5-4.7
Rapporto Na/K:	<b>35.9</b>	31-43
Cloro (mEq/L) :	<b>115</b>	112-119
Cloro corretto (mEq/L) :	<b>118.6</b>	112-119
HCO <sub>3</sub> (mmol/L) :	<b>14.0</b>	12.0-22.5
Divario anionico (mEq/L) :	<b>26.4</b>	14.5-24.0
Osmolalità calcolata (mOsm/kg) :	<b>295</b>	285-296

**Note:**

Valutazione fotometrica semiquantitativa dei seguenti interferenti:

Lipemia: NORMALE

Ictero: +++

Emolisi: NORMALE



LABORATORIO DI ANALISI VETERINARIE  
SAN MARCO

LABORATORIO PRIVATO DI ANALISI VETERINARIE  
"SAN MARCO"

Aut. Reg. Veneto 349/97

Padova, tel. 049-8561039

Scheda N. 592273

16 settembre 2017

Proprietario

dell'animale da compagnia CLOE, specie: GATTO razza: EUROPEO sesso: F età: 48 mesi

Medico curante

Microchip:

ELETTROFORESI

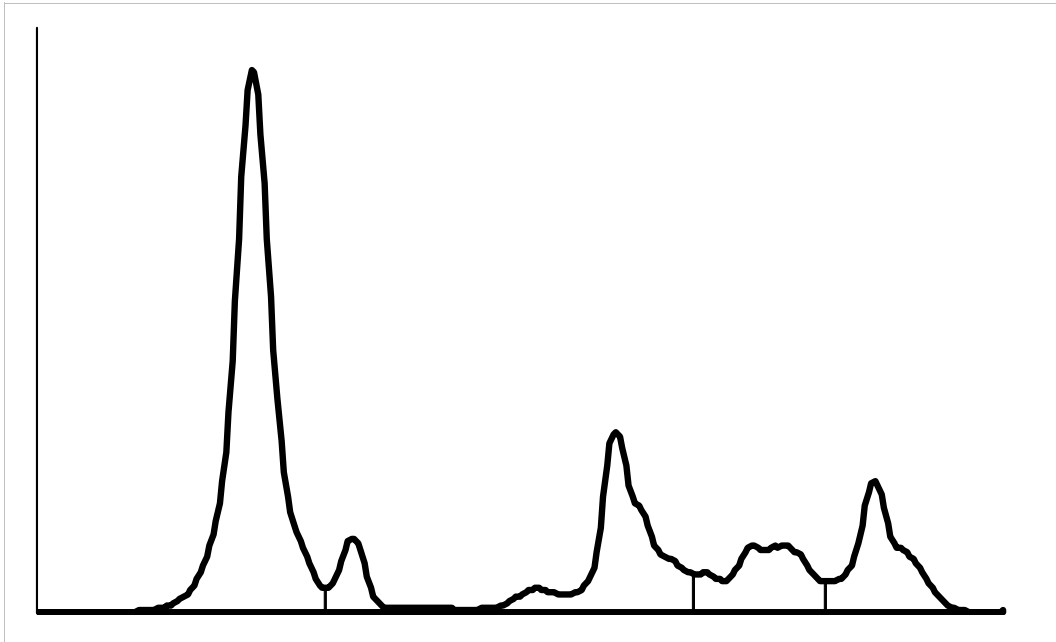

Intervallo di riferimento

		min	max
Albumina (%) :	49.0	39.4	54.8
Globuline ALFA (%) :	25.8	17.8	27.6
Globuline ALFA1 (%) :	5.2	0.8	1.6
Globuline ALFA2 (%) :	20.6	17.0	26.0
Globuline BETA (%) :	12.0	6.4	9.4
Globuline BETA1 (%) :			
Globuline BETA2 (%) :			
Globuline BETA3 (%) :			
Globuline GAMMA (%) :	13.2	16.2	28.2
Rapporto A/G (%) :	0.96		

Note:



LABORATORIO DI ANALISI VETERINARIE  
SAN MARCO

LABORATORIO PRIVATO DI ANALISI VETERINARIE  
"SAN MARCO"

Aut. Reg. Veneto 349/97

Padova, tel. 049-8561039

Scheda N. 191697

16 settembre 2017

Proprietario  
dell'animale da compagnia CLOE, specie: GATTO razza: EUROPEO sesso: F età: 48 mesi  
Medico curante  
Microchip:

**PROFILO EMOSTATICO**

		Intervallo di riferimento	
		min	max
Tempo di tromboplastina parziale attivata - aPTT (sec.) :	14.0	10.5	14.9
Tempo di protrombina - PT (sec.) :	11.0	10.0	12.1
Fibrinogeno ( mg/dL ) :	513	125	240
Prodotti di degradazione della fibrina/fibrinogeno - FDPs (µg/mL) :	2.71	0.11	3.01
Antitrombina (%) :	165	108	160

**Note:**