

**LABORATORIO PRIVATO DI ANALISI VETERINARIE****SAN MARCO srl**

Sede legale Via dell'Industria, 3 35030 Veggiano (PD)

Aut. Reg. Veneto 349/97 Tel: 049 8561098 - 049 8561039

Direttore Scientifico: Dott. TOMMASO FURLANELLO

P.IVA / Cod. Fiscale 03313150280 - Reg. Imp. di Padova n. 03313150280

Cap. Sociale € 110.000,00 i.v. - R.E.A. PD n. 302283

Scheda N. 856012

Veggiano

Proprietario Sig.

dell'animale da compagnia MUSETTO, specie: GATTO razza: BLU DI RUSSIA sesso: F/C età: 60 mesi Microchip:

Medico curante dott.

Richiesta: 14/07/2021 - Referto: 14/07/2021

EMOGRAMMA

RBC (milioni /μL) :	10.09	6.51	9.4	Acantociti:	Eliptociti:
Hgb (g/dL) :	14.4	10	13.2	Anisocitosi:	Ipcromia:
Hct (%) :	47.0	28.9	41.5	Agglutinazione:	Macroцити:
MCV (fL) :	46.6	40.2	48.2	Codociti:	Microцити:
MCH (pg) :	14.2	13.6	15.7	Cheraticiti:	Parassiti eritrocitari:
MCHC (g/dL) :	30.5	30.6	35.1	Cnizociti:	Policromasia:
CHCM (g/dL) :	29.9	32.4	36.2	Corpi di Heinz:	Punteggiature basofile:
CH (pg) :	13.9	13.7	16.2	Corpi di Howell-Jolly:	Rouleaux:
CHDW (pg) :	2.40	2.07	2.5	Cristalli di Hb:	Schistociti:
RDW (%) :	15.8	14.3	16.4	Dacriociti:	Selenociti:
HDW (g/dL) :	2.56	1.72	2.4	Drepanociti:	Sferociti:
NRBC/100 WBC:	0	0	0	Eccentricociti:	Stomatociti:
				Echinociti:	Torociti:

Varie RBC:

WBC (migliaia /μL) :	4.6	4.81	14.23
Conta corr. WBC (migliaia /μL) :		4.81	14.23
Mielociti (/μL) :	0	0	0
Metamielociti (/μL) :	0	0	0
Neutrofili banda (/μL) :	0	0	0
Neutrofili segmentati (/μL) :	2760	2325	9792
Linfociti (/μL) :	1288	1649	5072
Monociti (/μL) :	138	68	378
Eosinofili (/μL) :	368	179	930
Basofili (/μL) :	46	0	36
Danneggiate (/μL) :	0	0	0
Indifferenziate (/μL) :	0	0	0
Altre (/μL) :	0	0	0

Linfociti attivati:	
Linfociti atipici:	
Neutrofili tossici:	
Corpi di Dohle:	
Schiumosità citopl.:	
Vacuolizzazione citopl.:	
Basofilia citopl.:	
Granuli tossici:	
Neutrofili giganti:	
Macropoliciti:	

Varie WBC:

PLT (migliaia /μL) :	169	124	474
MPV (fL) :	17.7	11.3	21.6
PCT (%) :	0.30	0.24	0.64
PDW (%) :	61.6	50.2	70.9
MPC (g/dL) :	23.2	19.3	28.7
PCDW (g/dL) :	3.5	3.3	4.7
MPM (pg) :	3.41	2.45	3.81
PMDW (pg) :	1.12	0.86	1.27
Large PLT (migliaia /μL) :	25	8	63
Rtc Plts (%) :	3.96		
Rtc Plts assolute (migliaia /μL) :	6.7		
Rtc Plt VI (fL) :	41.5		
Rtc Plt CI (g/dL) :	15.3		

Stima PLT: ADEG.: INADEG.: AUMENT.: Varie: Piastrine attivate: Macropiastrine:
Piastrine allungate: Inclusi piastrinici: **Note:**Emoparassiti: **NEG** NEG. NEG.

Gli intervalli di riferimento derivano dall'utilizzo di un gruppo (30) di gatti sani della stessa razza, sesso, condizione sessuale e fascia di età in mesi (1-12/13-84/> 84), utilizzando il metodo robusto, secondo lo standard C82-A3 dell'Istituto per la Standardizzazione Clinica e Laboratoristica. Un asterisco indica che per creare l'intervallo si è ricorsi ad una integrazione con Europei dello stesso sesso, condizione sessuale e fascia di età. Due asterischi indicano che l'intervallo di riferimento deriva dall'utilizzo randomizzato di 60 pazienti sani della stessa specie senza considerare la razza, il sesso, la condizione sessuale e l'età.



LABORATORIO PRIVATO DI ANALISI VETERINARIE

SAN MARCO srl

Sede legale Via dell'Industria, 3 35030 Veggiano (PD)

Aut. Reg. Veneto 349/97 Tel: 049 8561098 - 049 8561039

Direttore Scientifico: Dott. TOMMASO FURLANELLO

P.IVA / Cod. Fiscale 03313150280 - Reg. Imp. di Padova n. 03313150280

Cap. Sociale € 110.000,00 i.v. - R.E.A. PD n. 302283

Scheda N. 856012

Veggiano

Proprietario Sig.

dell'animale da compagnia MUSETTO, specie: GATTO razza: BLU DI RUSSIA sesso: F/C età: 60 mesi Microchip:

Medico curante dott.

Richiesta: 14/07/2021 - Referto: 14/07/2021

Reticolociti (%) :	0.26		
Reticolociti assoluti (µL) :	26234	2760 **	73200 **
MCV g (fL) :	49.4		
MCV m (fL) :	49.4		
MCV r (fL) :	51.8		
CHCM g (g/dL) :	30.7		
CHCM m (g/dL) :	30.6		
CHCM r (g/dL) :	32.4		
CH g (pg) :	15.2		
CH m (pg) :	15.2		
CH r (pg) :	16.7		
CHDW g (pg) :	3.83		
CHDW m (pg) :	3.83		
CHDW r (pg) :	3.59		
RDW g (%) :	16.5		
RDW m (%) :	16.4		
RDW r (%) :	20.6		
HDW g (g/dL) :	4.82		
HDW m (g/dL) :	4.65		
HDW r (g/dL) :	4.65		
Micro g (%) :	0.0		
Micro m (%) :	0.0		
Micro r (%) :	0.4		
Macro g (%) :	1.1		
Macro m (%) :	1.1		
Macro r (%) :	6.2		
Hypo g (%) :	4.7		
Hypo m (%) :	4.7		
Hypo r (%) :	6.6		
Hyper g (%) :	8.8		
Hyper m (%) :	8.5		
Hyper r (%) :	4.7		
Low CH g (%) :	15.6		
Low CH m (%) :	15.6		
Low CH r (%) :	7.7		
High CH g (%) :	20.9		
High CH m (%) :	20.8		
High CH r (%) :	42.0		

i) g corrisponde alla popolazione eritrocitaria nel suo complesso

includendo gli eritrociti maturi e i reticulociti

ii) m corrisponde alla popolazione eritrocitaria matura

iii) r corrisponde alla popolazione reticolocitaria

Il Direttore Scientifico del Lab. Analisi Veterinarie S. Marco

dott. .

Letture dello striscio: dott.ssa

Gli intervalli di riferimento derivano dall'utilizzo di un gruppo (30) di gatti sani della stessa razza, sesso, condizione sessuale e fascia di età in mesi (1-12/13-84/> 84), utilizzando il metodo robusto, secondo lo standard C82-A3 dell'Istituto per la Standardizzazione Clinica e Laboratoristica. Un asterisco indica che per creare l'intervallo si è ricorsi ad una integrazione con Europei dello stesso sesso, condizione sessuale e fascia di età. Due asterischi indicano che l'intervallo di riferimento deriva dall'utilizzo randomizzato di 60 pazienti sani della stessa specie senza considerare la razza, il sesso, la condizione sessuale e l'età.



**LABORATORIO PRIVATO DI ANALISI VETERINARIE
SAN MARCO srl**

Sede legale Via dell'Industria, 3 35030 Veggiano (PD)
Aut. Reg. Veneto 349/97 Tel: 049 8561098 - 049 8561039
Direttore Scientifico: Dott. TOMMASO FURLANELLO
P.IVA / Cod. Fiscale 03313150280 - Reg. Imp. di Padova n. 03313150280
Cap. Sociale € 110.000,00 i.v. - R.E.A. PD n. 302283

Scheda N. 1092920

Veggiano

Proprietario Sig.

dell'animale da compagnia MUSETTO, specie: GATTO razza: BLU DI RUSSIA sesso: F/C età: 60 mesi Microchip:

Medico curante dott.

Richiesta: 14/07/2021 - Referto: 14/07/2021

PROFILO BIOCHIMICO

Ittero (I) :	0	0-6
Lipemia (L) :	0	0-6
Emolisi (E) :	0	0-6
I L E		
Amiloide sierica a (µg/ml):	0.2	0.1-0.4
Ferro totale (µg/dL):	71	52-138
UIBC (µg/dL):	277	118-312
TIBC (µg/dL):	348	187-431
Saturazione (%):	20.4	20.5-40.1
CK (IU/L):	136	62-646
AST (IU/L):	43	18-47
ALT (IU/L):	73	35-107
ALP (IU/L):	41	13-51
GGT (IU/L):	0.7	0.1-1.4
LDH (IU/L):	138	48-200
Colinesterasi (IU/L):	3364	2322-3888
Bilirubina totale (mg/dL):	0.01	0.1-0.2
Proteine totali (g/dL):	6.9	6.5-8.1
Albumine (g/dL):	3.9	2.8-3.8
Globuline (g/dL):	3.0	3.2-5.1
Rapporto A/G:	1.30	0.67-1.21
Colesterolo (mg/dL):	172	118-204
Trigliceridi (mg/dL):	91	28-173
Urea (mg/dL):	62	46-72
Creatinina (mg/dL):	1.99	1.28-1.94
Glucosio (mg/dL):	99	91-169
Calcio (mg/dL):	10.3	9-10.7
Fosforo (mg/dL):	4.0	3.7-5.8
Magnesio (mmol/L):	0.88	0.83-0.97
Sodio (mEq/L):	153	147-155
Potassio (mEq/L):	4.2	3.7-4.7
Rapporto Na/K:	36.4	32.5-39.4
Cloro (mEq/L):	119	116-121
Cloro corretto (mEq/L):	115.9	119.4-124.8
HCO3 (mmol/L):	21.2	13.7-22.5
Divario anionico (mEq/L):	17.0	14.8-22.3
Osmolalità calcolata (mOsm/kg):	303	291-307

Il Direttore Scientifico del Lab. Analisi Veterinarie S. Marco
dott.

Gli intervalli di riferimento derivano dall'utilizzo di un gruppo (30) di gatti sani della stessa razza, sesso, condizione sessuale e fascia di età in mesi (1-12/13-84/> 84), utilizzando il metodo robusto, secondo lo standard C82-A3 dell'Istituto per la Standardizzazione Clinica e Laboratoristica. Un asterisco indica che per creare l'intervallo si è ricorsi ad una integrazione con Europei dello stesso sesso, condizione sessuale e fascia di età. Due asterischi indicano che l'intervallo di riferimento deriva dall'utilizzo randomizzato di 60 pazienti sani della stessa specie senza considerare la razza, il sesso, la condizione sessuale e l'età.



LABORATORIO PRIVATO DI ANALISI VETERINARIE

SAN MARCO srl

Sede legale Via dell'Industria, 3 35030 Veggiano (PD)
Aut. Reg. Veneto 349/97 Tel: 049 8561098 - 049 8561039
Direttore Scientifico: Dott. TOMMASO FURLANELLO
P.IVA / Cod. Fiscale 03313150280 - Reg. Imp. di Padova n. 03313150280
Cap. Sociale € 110.000,00 i.v. - R.E.A. PD n. 302283

Scheda N. 771699

Veggiano

Richiesta: 14/07/2021 - Referto: 14/07/2021

Proprietario Sig.

dell'animale da compagnia MUSETTO, specie: GATTO razza: BLU DI RUSSIA sesso: F/C età: 60 mesi Microchip:

Medico curante dott.

ELETTROFORESI

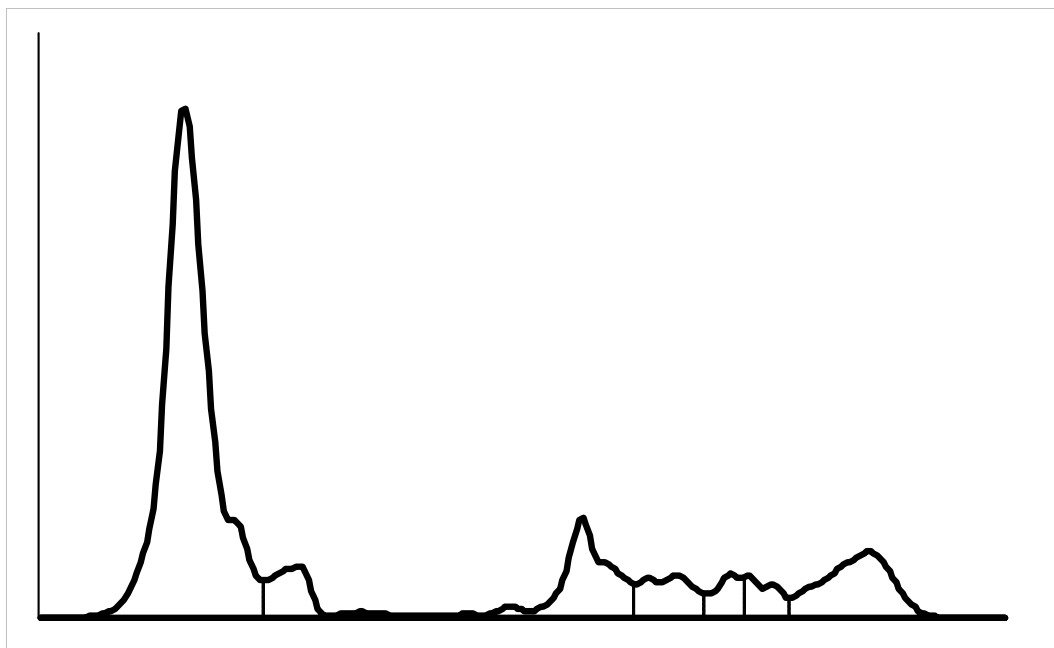

Intervallo di riferimento

		min	max
Albumina (%) :	58.9	45	64.1
Globuline ALFA (%) :	17.6	12.1	19.9
Globuline ALFA1 (%) :	6.1	0.7	4.2
Globuline ALFA2 (%) :	11.5	10.3	16.7
Globuline BETA (%) :	11.7	7.9	12.9
Globuline BETA1 (%) :	5.6	2.6	5.4
Globuline BETA2 (%) :	3.0	2.7	4.33
Globuline BETA3 (%) :	3.1	2.4	4.5
Globuline GAMMA (%) :	11.8	11.4	26.6
Rapporto A/G:	1.43	0.93	1.79

Note:

Il Direttore Scientifico del Lab. Analisi Veterinarie S. Marco
dott.

Gli intervalli di riferimento derivano dall'utilizzo di un gruppo (30) di gatti sani della stessa razza, sesso, condizione sessuale e fascia di età in mesi (1-12/13-84/> 84), utilizzando il metodo robusto, secondo lo standard C82-A3 dell'Istituto per la Standardizzazione Clinica e Laboratoristica. Un asterisco indica che per creare l'intervallo si è ricorsi ad una integrazione con Europei dello stesso sesso, condizione sessuale e fascia di età. Due asterischi indicano che l'intervallo di riferimento deriva dall'utilizzo randomizzato di 60 pazienti sani della stessa specie senza considerare la razza, il sesso, la condizione sessuale e l'età.